

Residencial Olivo de la Vega

44 viviendas singulares en El Juncal Alcobendas

Ficha y plano de la vivienda Ático - dúplex B . Edificio 01 .
Portal 02. Código de vivienda 23

LA DESCRIPCIÓN DE ESTA VIVIENDA CONSTA DE 2 PLANOS / FICHAS
(VER PLANO DE PLANTA SOLARIUM)

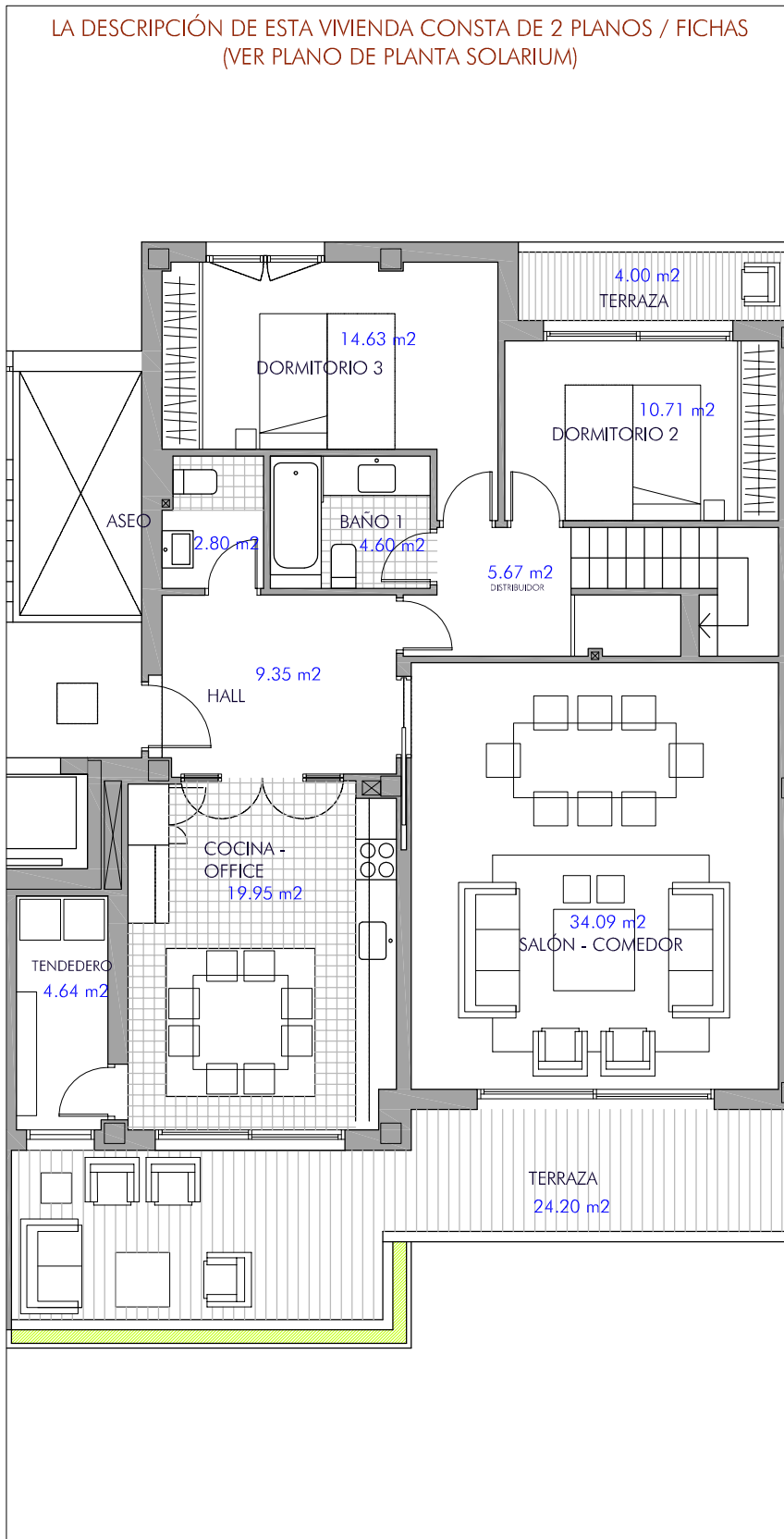

PLANTA DE ACCESO

Para información de precio y condiciones de financiación visitar www.olivodelavega.com

| VIVIENDA 23 ÁTICO - DUPLEX 3 DORMITORIOS | | |
|---|-----------------|---------------------------|
| 1 de 2 | | |
| CUADRO DE SUPERFICIES | | |
| SUP. UTIL | SUP. CONSTRUIDA | SUP. CONSTRUIDA + COMUNES |
| 138.57M2 | 168.87 M2 | 180.81 M2 |
| SUPERFICIES ADICIONALES (EN M2 ÚTILES, INCLUIDAS EN EL PRECIO) | | |
| TERRAZAS PLANTA ACCESO | 28.20 M2 | |
| SOLARIUM DELANTERO | 54.12 M2 | |
| SOLARIUM TRASERO | 23.92 M2 | |
| TRASTERO | 6.00 M2 | |
| PLAZA GARAJE (2 UD) | | |

LOCALIZACIÓN



| PORTAL 4 | | PORTAL 3 | | PORTAL 2 | | PORTAL 1 | |
|----------|----|----------|----|----------|----|----------|--|
| 28 | 27 | 26 | 25 | 24 | 23 | 22 | |
| 21 | 20 | 19 | 18 | 17 | 16 | 15 | |
| 14 | 13 | 12 | 11 | 10 | 09 | 08 | |
| 07 | 06 | 05 | 04 | 03 | 02 | 01 | |

EDIFICIO 01

| PORTAL 6 | | PORTAL 5 | |
|----------|----|----------|----|
| 44 | 43 | 42 | 41 |
| 40 | 39 | 38 | 37 |
| 36 | 35 | 34 | 33 |
| 32 | 31 | 30 | 29 |

EDIFICIO 02

La casilla marcada en color indica la posición de la vivienda en el conjunto (edificio, portal, piso).

NOTA. LAS SUPERFICIES REFLEJADAS EN EL PLANO SON SUPERFICIES ÚTILES POR ESTANCIA

ANTEPROYECTO

16 + 28 VIVIENDAS EN BLOQUE ZONAS COMUNES, JARDINES Y GARAJES

1 / 100 A 4

APARICIO Y ASOCIADOS ARQUITECTOS
www.aparicioarquitectos.com

NOTA AL ANTEPROYECTO OLIVO DE LA VEGA
Los presentes planos, documentos, imágenes y superficies, carecen de carácter contractual, y son un avance del proyecto a desarrollar posteriormente. Por todo ello están sujetos a posibles modificaciones derivadas por la incorporación y ajuste de instalaciones, estructura, cumplimiento obligado de normativa y ordenanzas, o a criterio de los arquitectos redactores o DF del proyecto.



AGRUPPAHOMES
CASAS PARA DISFRUTAR

info@olivodelavega.com
Tlf. 630 00 57 75

Residencial Olivo de la Vega

44 viviendas singulares en El Juncal Alcobendas

Ficha y plano de la vivienda Ático - dúplex B . Edificio 01 .
Portal 02. Código de vivienda 23

LA DESCRIPCIÓN DE ESTA VIVIENDA CONSTA DE 2 PLANOS / FICHAS
(VER PLANO DE PLANTA DE ACCESO))

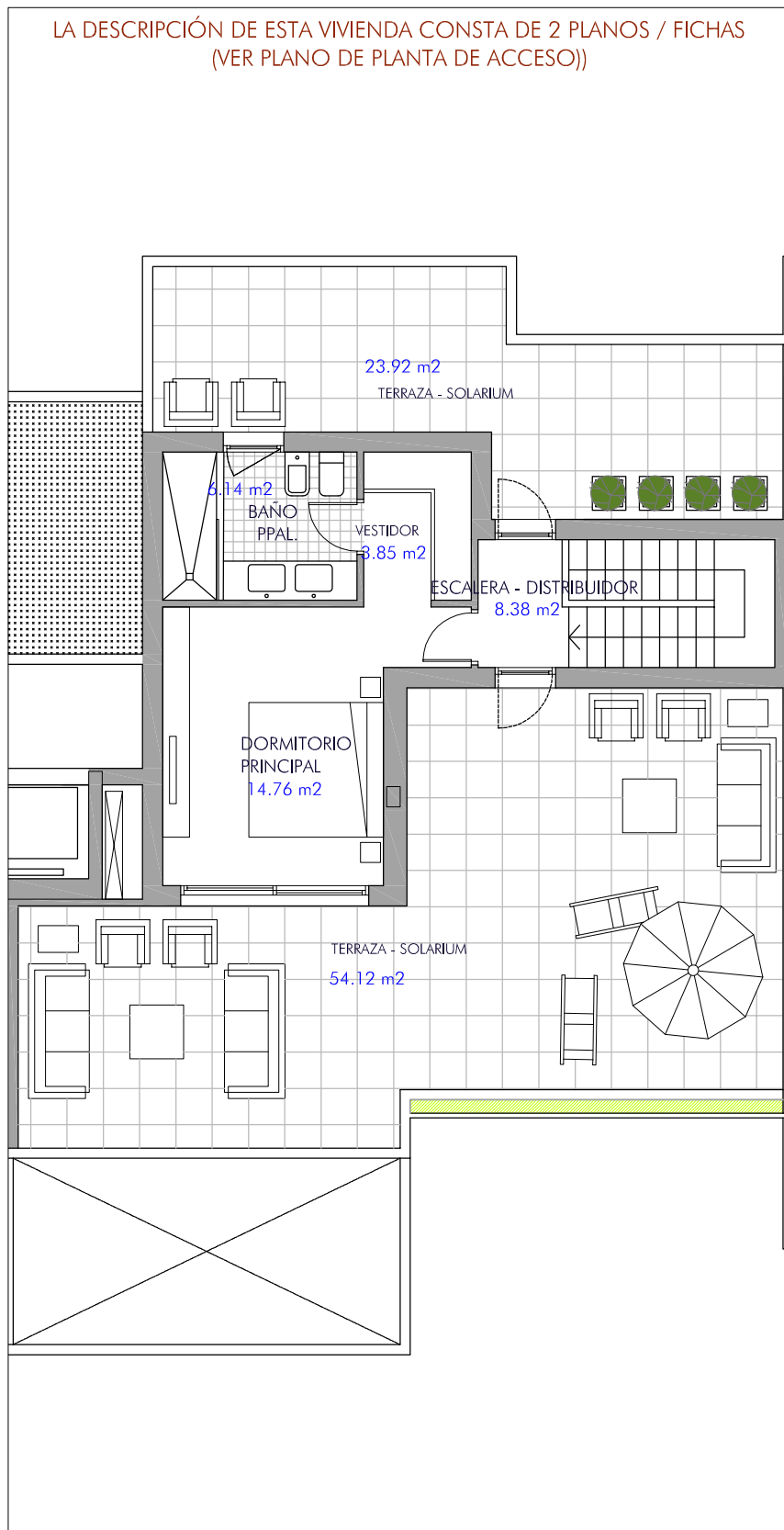

PLANTA SOLARIUM

Para información de precio y condiciones de financiación visitar www.olivodelavega.com

| VIVIENDA 23 ÁTICO - DUPLEX 3 DORMITORIOS | | |
|---|-----------------------|---------------------------|
| 2 de 2 | | |
| CUADRO DE SUPERFICIES | | |
| SUP. UTIL | SUP. CONSTRUIDA | SUP. CONSTRUIDA + COMUNES |
| 138.57 M ² | 168.87 M ² | 180.81 M ² |
| SUPERFICIES ADICIONALES (EN M ² ÚTILES, INCLUIDAS EN EL PRECIO) | | |
| TERRAZAS PLANTA ACCESO | 28.20 M ² | |
| SOLARIUM DELANTERO | 54.12 M ² | |
| SOLARIUM TRASERO | 23.92 M ² | |
| TRASTERO | 6.00 M ² | |
| PLAZA GARAJE (2 UD) | | |

LOCALIZACIÓN



| PORTAL 4 | | PORTAL 3 | | PORTAL 2 | | PORTAL 1 | |
|----------|----|----------|----|----------|----|----------|--|
| 28 | 27 | 26 | 25 | 24 | 23 | 22 | |
| 21 | 20 | 19 | 18 | 17 | 16 | 15 | |
| 14 | 13 | 12 | 11 | 10 | 09 | 08 | |
| 07 | 06 | 05 | 04 | 03 | 02 | 01 | |

EDIFICIO 01

| PORTAL 6 | | PORTAL 5 | |
|----------|----|----------|----|
| 44 | 43 | 42 | 41 |
| 40 | 39 | 38 | 37 |
| 36 | 35 | 34 | 33 |
| 32 | 31 | 30 | 29 |

EDIFICIO 02

La casilla marcada en color indica la posición de la vivienda en el conjunto (edificio, portal, piso).

NOTA. LAS SUPERFICIES REFLEJADAS EN EL PLANO SON SUPERFICIES ÚTILES POR ESTANCIA

ANTEPROYECTO

16 + 28 VIVIENDAS EN BLOQUE ZONAS COMUNES, JARDINES Y GARAJES

1 / 100 A 4

APARICIO Y ASOCIADOS ARQUITECTOS
www.aparicioarquitectos.com

NOTA AL ANTEPROYECTO OLIVO DE LA VEGA
Los presentes planos, documentos, imágenes y superficies, carecen de carácter contractual, y son un avance del proyecto a desarrollar posteriormente. Por todo ello están sujetos a posibles modificaciones derivadas por la incorporación y ajuste de instalaciones, estructura, cumplimiento obligado de normativa y ordenanzas, o a criterio de los arquitectos redactores o DF del proyecto.



info@olivodelavega.com
Tlf. 630 00 57 75